

上弦杆: 240x295 腹杆1: 240x165 腹杆3: 160x138 腹杆5: 138x120
 下弦杆: 240x215 腹杆2: 240x190 腹杆4: 120x125 腹杆6: 128x125 腹杆7: 125x126

屋架 1 示意 1:50

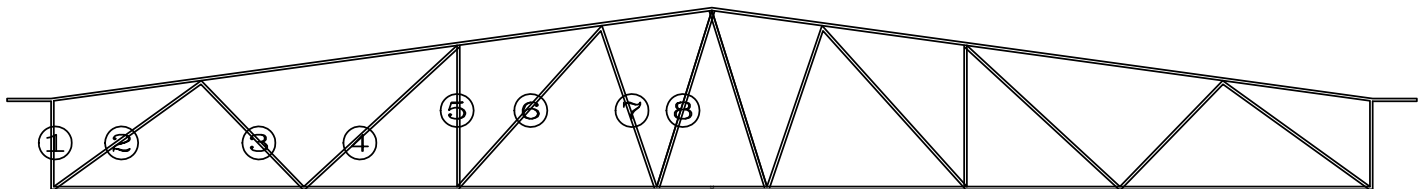

上弦杆: 242x298 腹杆1: 243x118 腹杆3: 142x122 腹杆5: 124x119 腹杆7: 122x123
 下弦杆: 245x222 腹杆2: 240x235 腹杆4: 164x160 腹杆6: 123x124 腹杆8: 115x120

屋架 2 示意 1:50

注: 本文件版权归SOPD所有, 除经SOPD书面授权, 否则本文件的任何内容均不得复制或传播给任何个人或团体用于其他目的。 THIS DOCUMENT IS THE PROPERTY OF SOPD. NO PART OF THIS DOCUMENT SHALL BE REPRODUCED OR DISCLOSED TO OTHERS OR USED FOR ANY PURPOSE WHATSOEVER WITHOUT THE PRIOR WRITTEN PERMISSION OF SOPD.		2022 10月28日		江苏索普工程科技有限公司 Jiangsu SOPD Engineering Technology Co., Ltd.		2022 10月28日		江苏索普工程科技有限公司 10万吨/年碳纤维母体材料(SBP)产业化项目	
设计人 DESIGNER		2022.10.28		屋架 示意		审核人 CHECKER		2022.10.28	
审核人 REVIEWER		2022.10.28				项目负责人 MANAGER			
专业负责人 DISCIPLINE				专业 SPECIAL		结构		比例 SCALE	
项目负责人 MANAGER				第 4 页		共 5 页		共 5 页	