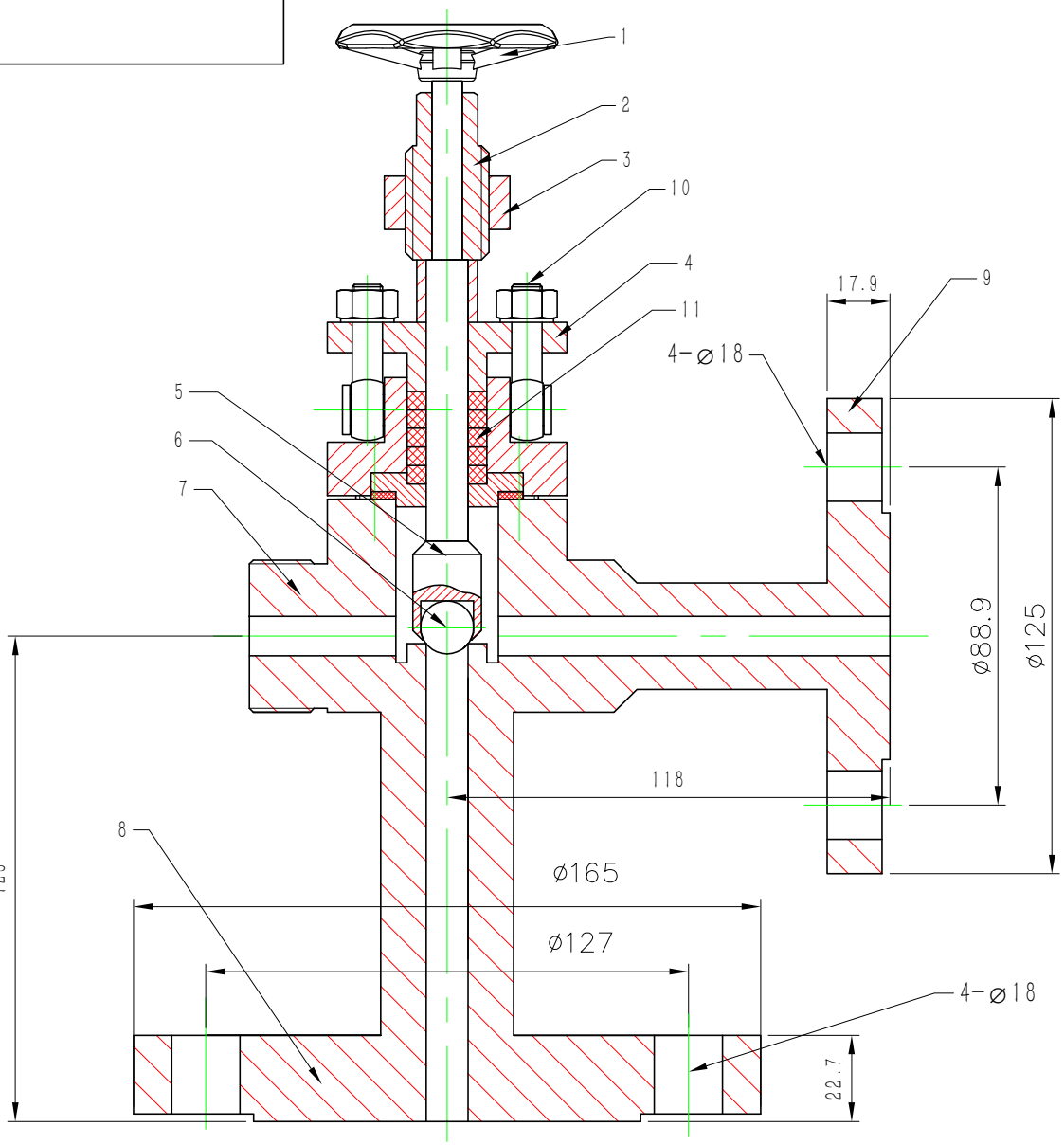

序号	代号	名称	数量	材质	备注
11	江苏索普202105-09	填料	5	进口	
10	江苏索普202105-10	螺栓及螺母垫片	6套	316L	
9	江苏索普202105-08	法兰	1	锆702	1″-300LB
8	江苏索普202105-07	法兰	1	锆702	2″-300LB
7	江苏索普202105-01	阀体	1	锆702	注：阀体材料为整体铸造，无焊接。
6	江苏索普202105-06	阀芯(球)	1	锆705	
5	江苏索普202105-05	阀杆	1	锆705	
4	江苏索普202105-03	阀盖	1	哈氏B2	
3	江苏索普202105-02	阀座	1	哈氏B2	
2	江苏索普202105-04	开启螺丝	1	锆702	
1		手轮	1	316L	

借(通)用件登记

描　图

描　校

旧底图总号

底图总号

签　字

日　期

标记	处数	更改文件号	签字	日期

设　计		标准化	
绘　图		审　定	
审　核			
工　艺		日　期	

法兰角阀

2″300LB-1″300LB

材　料：锆材702

江苏索普202105-00

图样标记			数量	重量	比例
共　张			第　张		

江苏索普化工股份有限公司